Les insectes du jardin d'Ambre **printemps 2020**

Un gendarme

Un coléoptère

Un scarabée

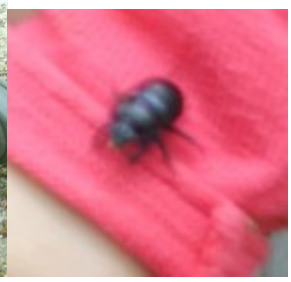

Une grosse araignée

Le ver de terre

Une abeille

Un grillon

Un insecte ailé

Des coccinelles

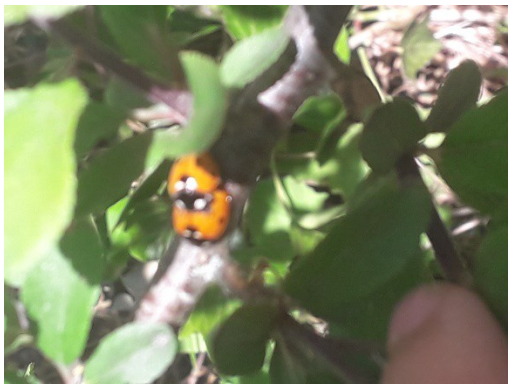

Une araignée qui dévore une mini guêpe (?)